



JUNTA COMERCIAL, INDUSTRIAL E SERVIÇOS DO
DISTRITO FEDERAL

Registro Digital

Capa de Processo

Identificação do Processo		
Número do Protocolo	Número do Processo Módulo Integrador	Data
22/056.484-1	DFE2200284670	12/05/2022

Identificação do(s) Assinante(s)		
CPF	Nome	Data Assinatura
034.323.071-28	PAMELA GABRIELLE ABRANTES CAVALCANTE	13/05/2022
Assinado utilizando o(s) seguinte(s) selo(s) do  		
Selo Ouro - Certificado Digital, Selo Prata - Cadastro via Internet Banking		

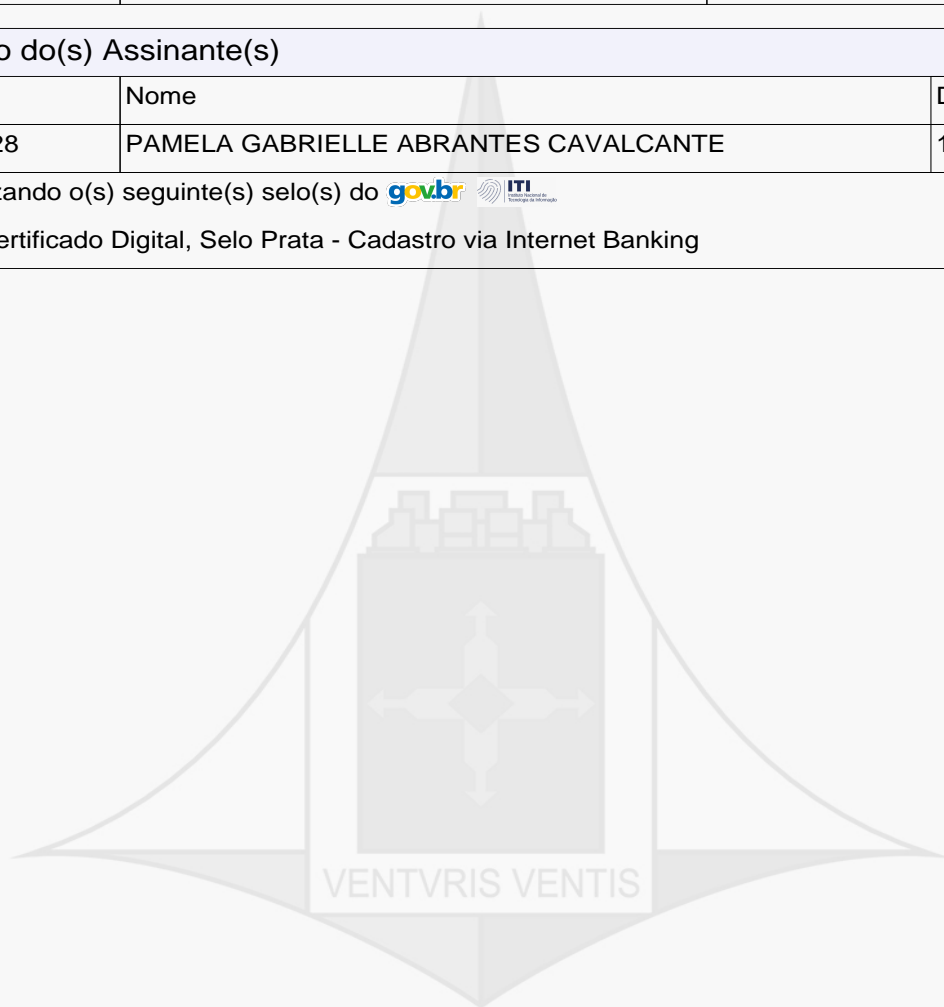

Junta Comercial, Industrial e Serviços do Distrito Federal

Certifico registro sob o nº 1836414 em 13/05/2022 da Empresa BRASITUR EVENTOS E TURISMO LTDA, CNPJ 23361387000107 e protocolo DFE2200284670 - 12/05/2022. Autenticação: 1B7D39FB10D0FB9ADC5BD78ED7DAADBB1BE. Maxmiliam Patriota Carneiro - Secretário-Geral. Para validar este documento, acesse <http://jucis.df.gov.br> e informe nº do protocolo 22/056.484-1 e o código de segurança 4MeB Esta cópia foi autenticada digitalmente e assinada em 13/05/2022 por Maxmiliam Patriota Carneiro – Secretário-Geral.

BALANÇO PATRIMONIAL - 2021

Nome : BRASITUR EVENTOS E TURISMO LTDA
CNPJ : 23.361.387/0001-07
NIRE : 53202025211
Folha : 2

	31/12/2021	31/12/2020
ATIVO	854.453,36	662.900,41
ATIVO CIRCULANTE	821.491,40	613.808,75
Disponibilidades	403.006,87	366.840,72
Caixa	96.844,24	194.162,58
Bancos	1,00	(2.857,47)
Aplicações Financeiras de Liquidez Imediata	306.161,63	175.535,61
Créditos	86.507,50	114.154,96
Duplicatas a Receber	86.507,50	114.154,96
Despesas Antecipadas	271.550,00	97.441,40
Despesas Antecipadas	271.550,00	97.441,40
Outros Créditos	60.427,03	35.371,67
Outros Créditos	60.427,03	35.371,67
ATIVO NÃO-CIRCULANTE	32.961,96	49.091,66
Imobilizado	32.961,96	49.091,66
Máquinas, Equipamentos e Ferramentas	1.297,02	1.297,02
Veículos	80.000,00	80.000,00
(-) Depreciações Acumuladas	(48.335,06)	(32.205,36)



BALANÇO PATRIMONIAL - 2021

Nome : BRASITUR EVENTOS E TURISMO LTDA
CNPJ : 23.361.387/0001-07
NIRE : 53202025211
Folha : 3

	31/12/2021	31/12/2020
PASSIVO	854.453,36	662.900,41
PASSIVO CIRCULANTE	115.428,27	62.399,30
Fornecedores	100.526,81	32.935,47
Fornecedores	100.526,81	32.935,47
Obrigações Trabalhistas	0,00	13.714,12
Salários e Ordenados a Pagar	0,00	8.266,74
Pró-Labore a Pagar	0,00	5.447,38
Obrigações Fiscais	14.901,46	2.876,96
Impostos e Contribuições a Recolher	14.901,46	2.876,96
Obrigações Sociais	0,00	1.150,77
INSS a Recolher	0,00	36,74
FGTS a Recolher	0,00	1.114,03
Empréstimos e Financiamentos a Curto Prazo	0,00	11.721,98
Empréstimos e Financiamentos a Curto Prazo	0,00	11.721,98
PATRIMÔNIO LÍQUIDO	739.025,09	600.501,11
Capital Social	400.000,00	400.000,00
Capital Integralizado	400.000,00	400.000,00
Reservas de Lucros	200.501,11	144.027,32
Reserva de Lucros a Realizar	200.501,11	144.027,32
Resultados Acumulados	138.523,98	56.473,79
Lucro do Período	138.523,98	56.473,79

Reconhecemos a exatidão do presente Balanço Patrimonial, apresentando um total de R\$ 854.453,36 (oitocentos e cinquenta e quatro mil, quatrocentos e cinquenta e três reais, trinta e seis centavos), estando de acordo com os documentos entregues à contabilidade pela empresa/entidade, a qual se responsabiliza pela exatidão, veracidade e idoneidade dos documentos. Ressalva-se que a responsabilidade do profissional fica restrita apenas ao aspecto técnico, uma vez que operou com elementos, dados e comprovantes fornecidos pela empresa/entidade.

BRASÍLIA-DF, 31 de Dezembro de 2021

PAMELA GABRIELLE ABRANTES CAVALCANTE
205 - Administrador - CPF 034.323.071-28

EDUARDO EVANGELISTA DE ARAUJO
CONTADOR - CPF 225.586.591-20 - CRC 10882 - DF



DEMONSTRAÇÃO DO RESULTADO - 2021

Nome : BRASITUR EVENTOS E TURISMO LTDA
CNPJ : 23.361.387/0001-07
NIRE : 53202025211
Folha : 4

	31/12/2021	31/12/2020
(+) RECEITA OPERACIONAL BRUTA	1.958.913,75	904.880,30
Receitas de Mercadorias Vendidas	167.278,46	400.665,00
Vendas a Vista	24.322,86	0,00
Vendas a Prazo	142.955,60	400.665,00
Receitas de Serviços Prestados	1.791.635,29	504.215,30
Serviços Prestados a Prazo	1.791.635,29	504.215,30
(-) DEDUÇÕES DA RECEITA OPERACIONAL BRUTA	(47.537,56)	(29.325,58)
Impostos e Contribuições sobre Receita Operacional	(47.537,56)	(29.325,58)
SIMPLES Nacional	(47.537,56)	(29.325,58)
(=) RECEITA OPERACIONAL LÍQUIDA	1.911.376,19	875.554,72
(-) CUSTO DOS PRODUTOS OU MERCADORIAS VENDIDAS E SERVIÇOS PRESTADOS	(51.601,64)	(109.932,53)
Custos das Mercadorias Vendidas	(51.601,64)	(109.932,53)
Compras à Prazo	(51.601,64)	(109.932,53)
(=) LUCRO OPERACIONAL BRUTO	1.859.774,55	765.622,19
(-) DESPESA OPERACIONAL	(1.721.250,57)	(709.148,40)
Despesas com Administração	(1.692.389,99)	(655.835,67)
Despesas Administrativas	(1.660.905,95)	(558.856,75)
Despesas com Pessoal	(31.484,04)	(96.978,92)
Despesas Financeiras	(12.730,88)	(14.697,98)
Despesas Financeiras	(12.730,88)	(14.697,98)
Outras Despesas Operacionais	(16.129,70)	(38.614,75)
Outras Despesas Operacionais	0,00	(22.485,05)
Despesas com Depreciações	(16.129,70)	(16.129,70)
(=) RESULTADO OPERACIONAL LÍQUIDO	138.523,98	56.473,79
(+/-) OUTRAS RECEITAS E OUTRAS DESPESAS	0,00	0,00
RESULTADO ANTES DAS PROVISÕES PARA CSLL E IRPJ	138.523,98	56.473,79
PROVISÕES PARA CSLL E IRPJ	0,00	0,00
RESULTADO ANTES DAS PARTICIPAÇÕES	138.523,98	56.473,79
PARTICIPAÇÕES	0,00	0,00
(=) RESULTADO LÍQUIDO DO PERÍODO	138.523,98	56.473,79

Reconhecemos a exatidão da presente Demonstração do Resultado, apresentando um lucro de R\$ 138.523,98 (cento e trinta e oito mil, quinhentos e vinte e três reais, noventa e oito centavos), estando de acordo com os documentos entregues à contabilidade pela empresa/entidade, a qual se responsabiliza pela exatidão, veracidade e idoneidade dos documentos. Ressalva-se que a responsabilidade do profissional fica restrita apenas ao aspecto técnico, uma vez que operou com elementos, dados e comprovantes fornecidos pela empresa/entidade.

BRASILIA-DF, 31 de Dezembro de 2021

PAMELA GABRIELLE ABRANTES CAVALCANTE
205 - Administrador - CPF 034.323.071-28

EDUARDO EVANGELISTA DE ARAUJO
CONTADOR - CPF 225.586.591-20 - CRC 10882 - DF



ANÁLISE ECONÔMICO-FINANCEIRA - 2021

Nome : BRASITUR EVENTOS E TURISMO LTDA
CNPJ : 23.361.387/0001-07
NIRE : 53202025211
Folha : 5

ÍNDICES DE ESTRUTURA DE CAPITAL

1 - Grau de Endividamento

1.1 Passivo Circulante + Passivo Não-Circulante (Obrigações a LP)	115.428,27	
1.2 Patrimônio Líquido	739.025,09	= 0,16

Interpretação : Quanto menor, melhor. O capital de terceiros equivale a 15,62 % do capital próprio.

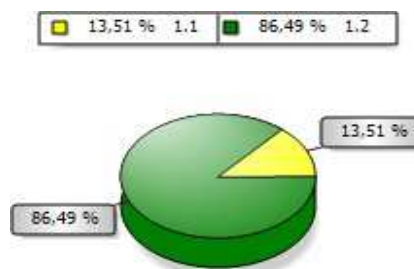

2 - Composição de Endividamento

2.1 Passivo Circulante	115.428,27	
2.2 Passivo Circulante + Passivo Não-Circulante (Obrigações a LP)	115.428,27	= 1,00

Interpretação : Quanto menor, melhor. As obrigações a curto prazo representam 100,00 % das obrigações totais.

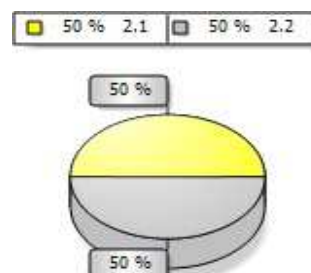

3 - Solvência Geral

3.1 Ativo	854.453,36	
3.2 Passivo Circulante + Passivo Não-Circulante (Obrigações a LP)	115.428,27	= 7,40

Interpretação : Quanto maior, melhor. O investimento total equivale a 740,25 % do capital de terceiros.

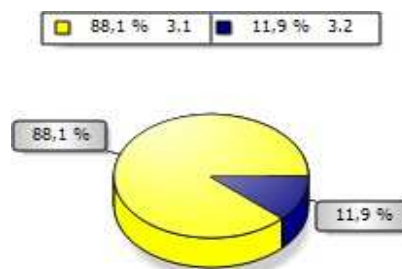

ANÁLISE ECONÔMICO-FINANCEIRA - 2021

Nome : BRASITUR EVENTOS E TURISMO LTDA
CNPJ : 23.361.387/0001-07
NIRE : 53202025211
Folha : 6

ÍNDICES DE ESTRUTURA DE CAPITAL

4 - Participação de Terceiros

4.1 Passivo Circulante + Passivo Não-Circulante (Obrigações a LP)	115.428,27	
4.2 Ativo	854.453,36	= 0,14

Interpretação : Quanto menor, melhor. O capital de terceiros representa 13,51 % do investimento total.

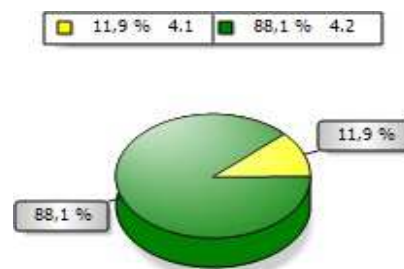

5 - Capitalização

5.1 Patrimônio Líquido	739.025,09	
5.2 Ativo	854.453,36	= 0,86

Interpretação : Quanto maior, melhor. O capital próprio equivale a 86,49 % do investimento total.

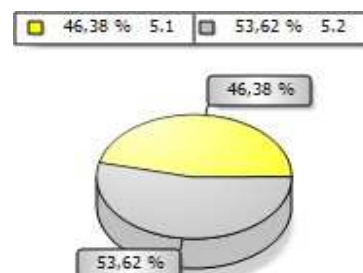

6 - Capital de Giro Próprio

6.1 Ativo Circulante	821.491,40	
6.2 Ativo Realizável a LP	0,00	821.491,40
6.3 (-) Passivo Circulante	115.428,27	
6.4 (-) Passivo Não-Circulante (Obrigações a LP)	0,00	115.428,27
6.5 (=) Capital de Giro Próprio		706.063,13

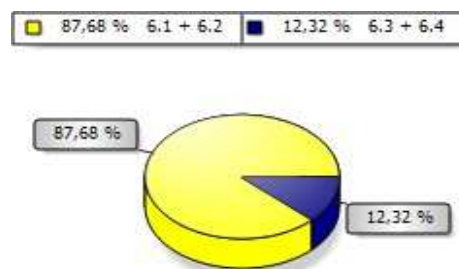

ANÁLISE ECONÔMICO-FINANCEIRA - 2021

Nome : BRASITUR EVENTOS E TURISMO LTDA
CNPJ : 23.361.387/0001-07
NIRE : 53202025211
Folha : 7

ÍNDICES DE ESTRUTURA DE CAPITAL

7 - Imobilização do Patrimônio Líquido

7.1 Ativo Não-Circulante (exceto Ativo Realizável a LP)	32.961,96	
7.2 Patrimônio Líquido	739.025,09	= 0,04

Interpretação : Quanto menor, melhor. A imobilização representa 4,46 % do capital próprio.

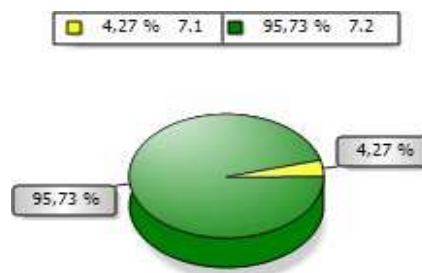

8 - Imobilização dos Recursos Não Correntes

8.1 Ativo Não-Circulante (exceto Ativo Realizável a LP)	32.961,96	
8.2 Patrimônio Líquido + Passivo Não-Circulante (Obrigações a LP)	739.025,09	= 0,04

Interpretação : Quanto menor, melhor. 4,46 % dos recursos não correntes foram destinados à imobilização.

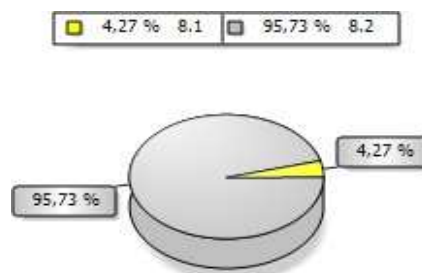

9 - Imobilização do Investimento Total

9.1 Ativo Não-Circulante (exceto Ativo Realizável a LP)	32.961,96	
9.2 Ativo	854.453,36	= 0,04

Interpretação : Quanto menor, melhor. A imobilização representa 3,86 % do investimento total.

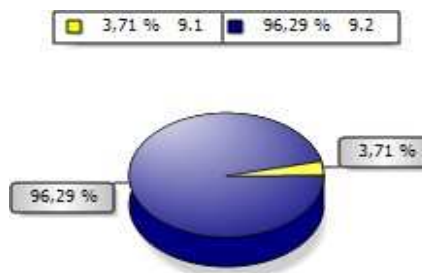

ANÁLISE ECONÔMICO-FINANCEIRA - 2021

Nome : BRASITUR EVENTOS E TURISMO LTDA
CNPJ : 23.361.387/0001-07
NIRE : 53202025211
Folha : 8

ÍNDICES DE RENTABILIDADE

10 - Rentabilidade do Investimento Total

10.1 Resultado Antes das Provisões 138.523,98
10.2 Ativo 854.453,36 = 0,16

Interpretação : Quanto maior, melhor. O resultado positivo é de 16,21 % do investimento total.

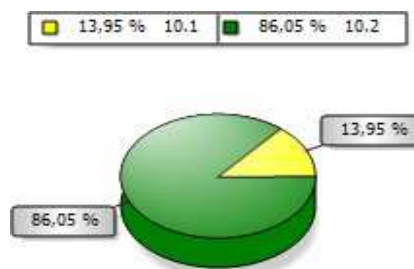

11 - Rentabilidade do Capital Próprio

11.1 Resultado Antes das Provisões 138.523,98
11.2 Patrimônio Líquido 739.025,09 = 0,19

Interpretação : Quanto maior, melhor. O resultado positivo é de 18,74 % do capital próprio.

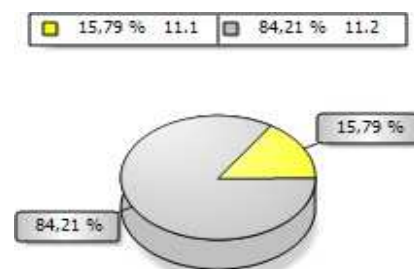

12 - Rentabilidade do Ativo

12.1 Lucro Líquido 138.523,98
12.2 Ativo 854.453,36 = 0,16

Interpretação : Quanto maior, melhor. A empresa obtém R\$ 16,21 de lucro para cada R\$ 100,00 de investimento total.

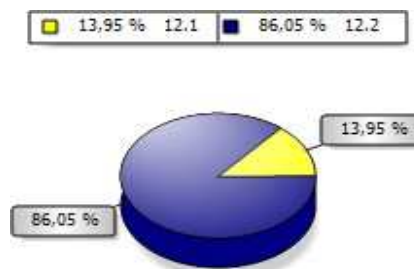

ANÁLISE ECONÔMICO-FINANCEIRA - 2021

Nome : BRASITUR EVENTOS E TURISMO LTDA
CNPJ : 23.361.387/0001-07
NIRE : 53202025211
Folha : 9

ÍNDICES DE RENTABILIDADE

13 - Rentabilidade do Patrimônio Líquido

13.1 Lucro Líquido $\frac{138.523,98}{669.763,10} = 0,21$
13.2 Patrimônio Líquido Médio

Interpretação : Quanto maior, melhor. A empresa obtém R\$ 20,68 de lucro para cada R\$ 100,00 de capital próprio investido, em média.

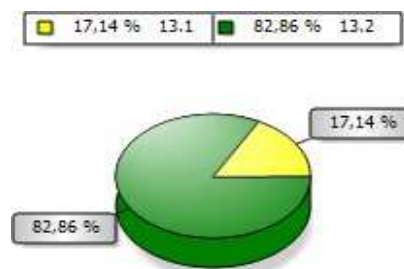

14 - Giro do Ativo

14.1 Vendas Líquidas $\frac{1.911.376,19}{854.453,36} = 2,24$
14.2 Ativo

Interpretação : Quanto maior, melhor. A empresa vendeu R\$ 2,24 para cada R\$ 1,00 de investimento total.

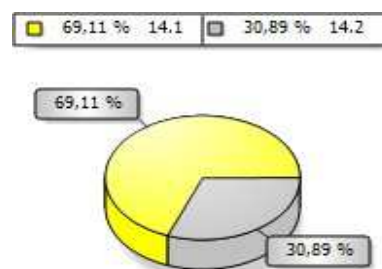

15 - Margem Líquida

15.1 Lucro Líquido $\frac{138.523,98}{1.911.376,19} = 0,07$
15.2 Vendas Líquidas

Interpretação : Quanto maior, melhor. A empresa obtém R\$ 7,25 de lucro para cada R\$ 100,00 vendidos.

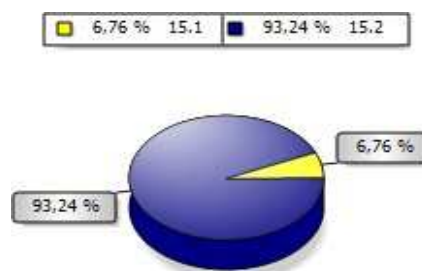

ANÁLISE ECONÔMICO-FINANCEIRA - 2021

Nome : BRASITUR EVENTOS E TURISMO LTDA
CNPJ : 23.361.387/0001-07
NIRE : 53202025211
Folha : 10

ÍNDICES DE LIQUIDEZ

16 - Liquidez Geral

16.1 Ativo Circulante + Ativo Realizável a LP $\frac{821.491,40}{115.428,27} = 7,12$
16.2 Passivo Circulante + Passivo Não-Circulante (Obrigações a LP)
Interpretação : Quanto maior, melhor. A empresa possui R\$ 7,12 de ativo circulante e ativo realizável a longo prazo para cada R\$ 1,00 de dívida total.

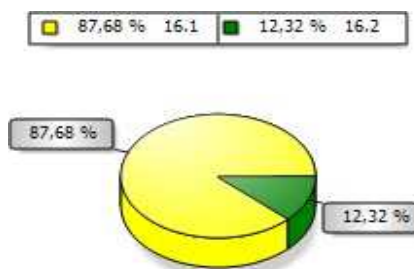

17 - Liquidez Corrente

17.1 Ativo Circulante $\frac{821.491,40}{115.428,27} = 7,12$
17.2 Passivo Circulante
Interpretação : Quanto maior, melhor. A empresa possui R\$ 7,12 de ativo circulante para cada R\$ 1,00 de dívida de curto prazo.

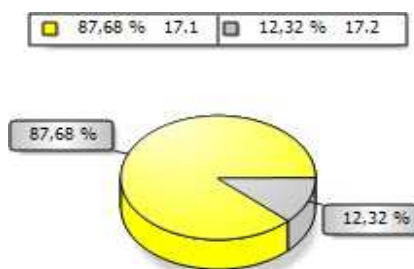

18 - Liquidez Seca

18.1 Ativo Circulante - Estoques $\frac{821.491,40}{115.428,27} = 7,12$
18.2 Passivo Circulante
Interpretação : Quanto maior, melhor. A empresa possui R\$ 7,12 de ativo circulante para cada R\$ 1,00 de dívida de curto prazo, sem comprometer os estoques.

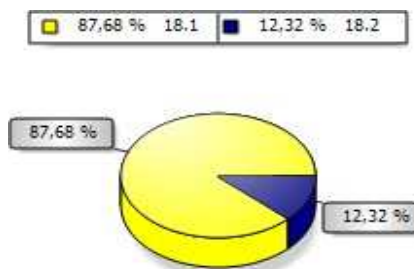

ANÁLISE ECONÔMICO-FINANCEIRA - 2021

Nome : BRASITUR EVENTOS E TURISMO LTDA
CNPJ : 23.361.387/0001-07
NIRE : 53202025211
Folha : 11

ÍNDICES DE LIQUIDEZ

19 - Liquidez Imediata

19.1 Disponibilidades 403.006,87
= 3,49
19.2 Passivo Circulante 115.428,27

Interpretação : Quanto maior, melhor. A empresa possui R\$ 3,49 de disponibilidades para cada R\$ 1,00 de dívida de curto prazo.

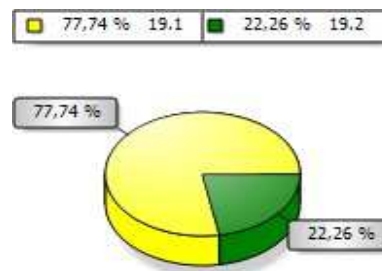

BRASILIA-DF, 31 de Dezembro de 2021

PAMELA GABRIELLE ABRANTES CAVALCANTE
205 - Administrador - CPF 034.323.071-28

EDUARDO EVANGELISTA DE ARAUJO
CONTADOR - CPF 225.586.591-20 - CRC 10882 - DF



JUNTA COMERCIAL, INDUSTRIAL E SERVIÇOS DO
DISTRITO FEDERAL

Registro Digital

Documento Principal

Identificação do Processo		
Número do Protocolo	Número do Processo Módulo Integrador	Data
22/056.484-1	DFE2200284670	12/05/2022

Identificação do(s) Assinante(s)		
CPF	Nome	Data Assinatura
225.586.591-20	EDUARDO EVANGELISTA DE ARAUJO	13/05/2022

Assinado utilizando o(s) seguinte(s) selo(s) do gov.br ITI

Selo Ouro - Biometria TSE, Selo Ouro - Certificado Digital

034.323.071-28	PAMELA GABRIELLE ABRANTES CAVALCANTE	13/05/2022
----------------	--------------------------------------	------------

Assinado utilizando o(s) seguinte(s) selo(s) do gov.br ITI

Selo Ouro - Certificado Digital, Selo Prata - Cadastro via Internet Banking

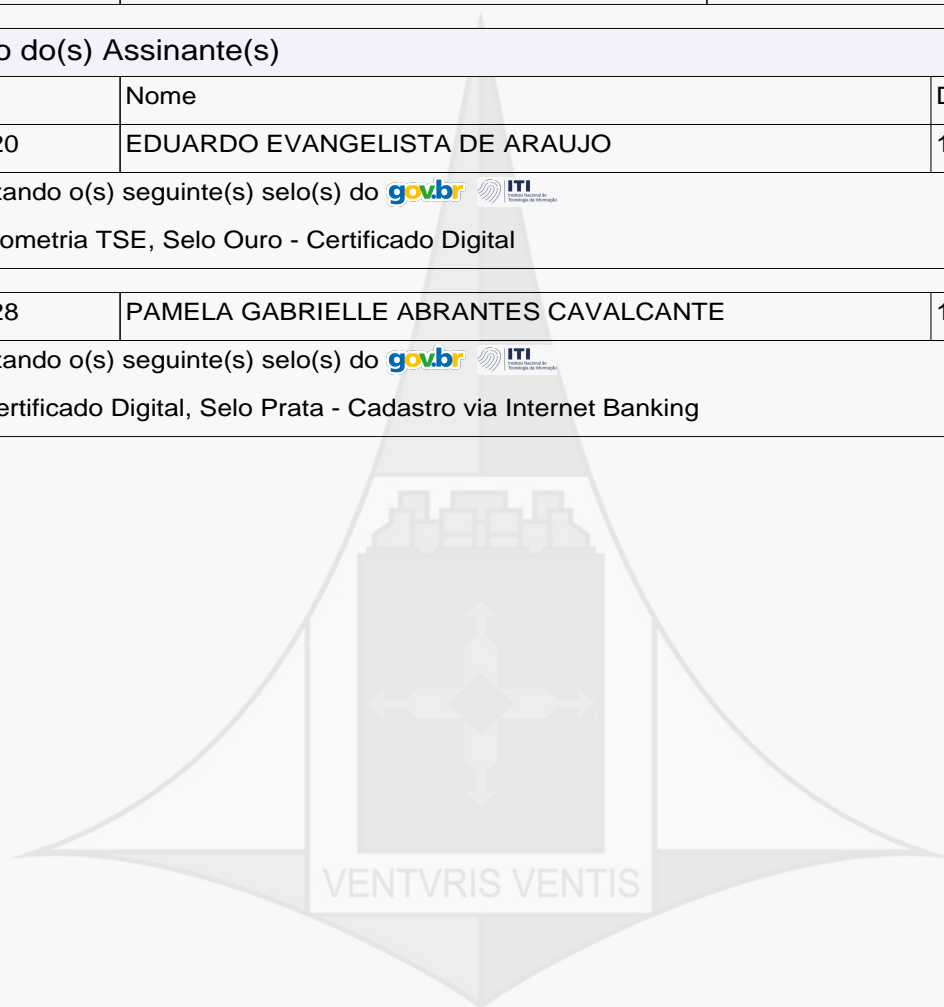

Junta Comercial, Industrial e Serviços do Distrito Federal

Certifico registro sob o nº 1836414 em 13/05/2022 da Empresa BRASITUR EVENTOS E TURISMO LTDA, CNPJ 23361387000107 e protocolo DFE2200284670 - 12/05/2022. Autenticação: 1B7D39FB10D0FB9ADC5BD78ED7DAADBB1BE. Maxmiliam Patriota Carneiro - Secretário-Geral. Para validar este documento, acesse <http://jucis.df.gov.br> e informe nº do protocolo 22/056.484-1 e o código de segurança 4MeB Esta cópia foi autenticada digitalmente e assinada em 13/05/2022 por Maxmiliam Patriota Carneiro – Secretário-Geral.





TERMO DE AUTENTICAÇÃO - REGISTRO DIGITAL





Certifico que o ato, assinado digitalmente, da empresa BRASITUR EVENTOS E TURISMO LTDA, de CNPJ 23.361.387/0001-07 e protocolado sob o número 22/056.484-1 em 12/05/2022, encontra-se registrado na Junta Comercial sob o número 1836414, em 13/05/2022. O ato foi deferido eletronicamente pelo examinador CAROLINE VICTORIA DE CASTRO CANALEJAS.

Certifica o registro, o Secretário-Geral, Maxmiliam Patriota Carneiro. Para sua validação, deverá ser acessado o sitio eletrônico do Portal de Serviços / Validar Documentos (<https://portalservicos.jucis.df.gov.br/Portal/pages/imagemProcesso/viaUnica.jsf>) e informar o número de protocolo e chave de segurança.

Capa de Processo

Assinante(s)		
CPF	Nome	Data Assinatura
034.323.071-28	PAMELA GABRIELLE ABRANTES CAVALCANTE	13/05/2022
Assinado utilizando o(s) seguinte(s) selo(s) do  		
Selo Ouro - Certificado Digital, Selo Prata - Cadastro via Internet Banking		

Documento Principal

Assinante(s)		
CPF	Nome	Data Assinatura
034.323.071-28	PAMELA GABRIELLE ABRANTES CAVALCANTE	13/05/2022
Assinado utilizando o(s) seguinte(s) selo(s) do  		
Selo Ouro - Certificado Digital, Selo Prata - Cadastro via Internet Banking		
225.586.591-20	EDUARDO EVANGELISTA DE ARAUJO	13/05/2022
Assinado utilizando o(s) seguinte(s) selo(s) do  		
Selo Ouro - Biometria TSE, Selo Ouro - Certificado Digital		

Data de início dos efeitos do registro (art. 36, Lei 8.934/1994): 11/05/2022



Documento assinado eletronicamente por CAROLINE VICTORIA DE CASTRO CANALEJAS, Servidor(a) Público(a), em 13/05/2022, às 09:16.



A autenticidade desse documento pode ser conferida no [portal de serviços da jucisdf](https://portalservicos.jucis.df.gov.br) informando o número do protocolo 22/056.484-1.





JUNTA COMERCIAL, INDUSTRIAL E SERVIÇOS DO DISTRITO FEDERAL

Registro Digital

O ato foi assinado digitalmente por :

Identificação do(s) Assinante(s)	
CPF	Nome
702.261.211-00	MAXMILIAM PATRIOTA CARNEIRO

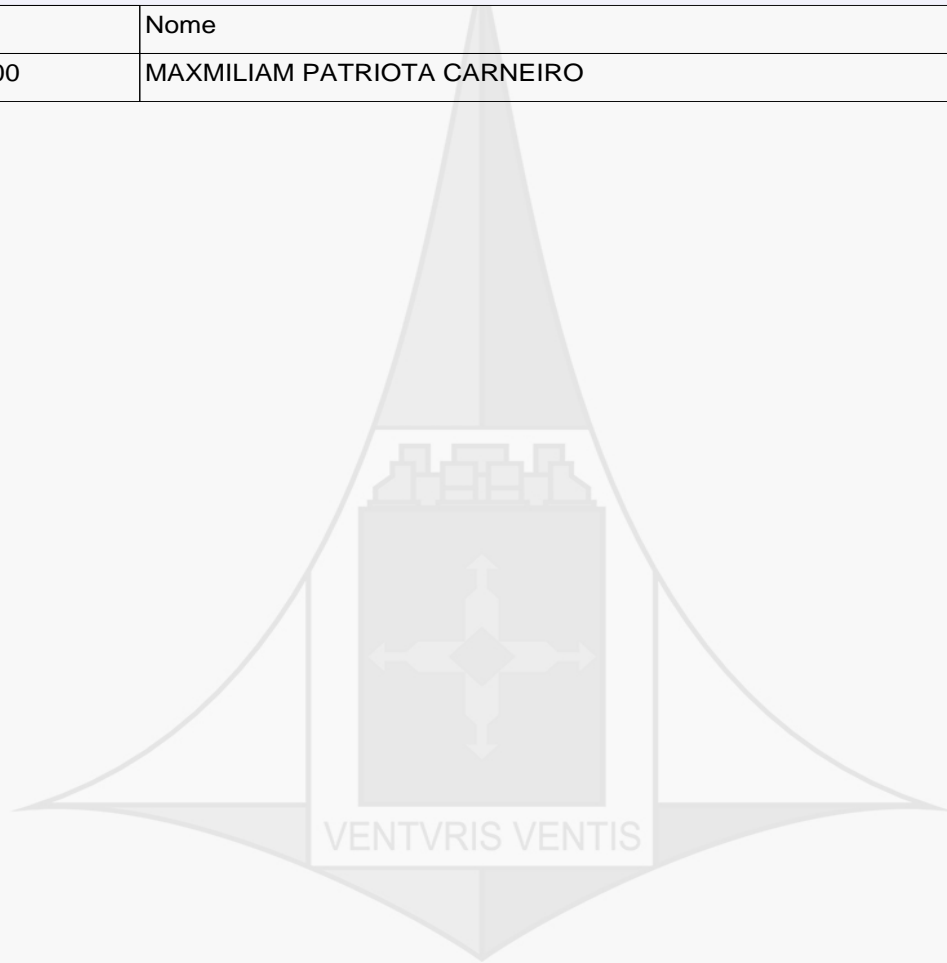

Brasília. sexta-feira, 13 de maio de 2022



Junta Comercial, Industrial e Serviços do Distrito Federal

Certifico registro sob o nº 1836414 em 13/05/2022 da Empresa BRASITUR EVENTOS E TURISMO LTDA, CNPJ 23361387000107 e protocolo DFE2200284670 - 12/05/2022. Autenticação: 1B7D39FB10D0FB9ADC5BD78ED7DAADBB1BE. Maxmiliam Patriota Carneiro - Secretário-Geral. Para validar este documento, acesse <http://jucis.df.gov.br> e informe nº do protocolo 22/056.484-1 e o código de segurança 4MeB Esta cópia foi autenticada digitalmente e assinada em 13/05/2022 por Maxmiliam Patriota Carneiro – Secretário-Geral.